

## TERMINE DEZEMBER 2018/JANUAR 2019 PROGRAMMÜBERSICHT

|   |       |  |
|---|-------|--|
| Sa 01.12.   | 13:00 | <b>GEBET MIT LIEDERN AUS TAIZÉ</b> – Altarraum in der Kirche   |
|   | 16:00 | <b>ADVENTSLIEDER</b> – zum Mitsingen – mit Thomas und Amelie Dahl  |
|   | 19:00 | <b>ADVENTSMUSIKEN IM KERZENSCHNITT</b> – Adventliche Orgelmusik – Klaus Müller (Lübecker Dom) – Eintritt: 10 Euro (erm. 7 Euro), nur AK ab 18.15 Uhr   |
| So 02.12.   | 10:00 | <b>„SANFTMÜTIGKEIT IST SEIN GEFÄHRT“</b> – Evang. Messe in liturgisch festlicher Form – HP Dr. Jens-Martin Kruse – Matt. 21, 1-11 – Hamburger Bachchor St. Petri, Ltg. und Orgel: KMD Thomas Dahl und Kantor Lukas Henke – anschl. Kirchencafé   |
| 1. Advent   | 15:00 | <b>ADVENTSLIEDER</b> – zum Mitsingen – mit Almut Stümke  |
|   | 17:15 | <b>GOTTESDIENST IM ANDEREN ADVENT</b> – „Das süße Versprechen“ – Impuls: Prof. Dr. Corinna Körting – Leitung: HP Dr. Jens-Martin Kruse – Kantor Lukas Henke (Orgel und Klavier), Daniel Kaiser (Querflöte) – ohne Abendmahl  |
| Mo 03.12.   | 19:00 | <b>KLUB Q</b> – Adventliches Zusammensein – St. Petri Haus – Einlass ab 18.40 Uhr  |
| Di 04.12.   | 19:00 | <b>„COME ALL NATIONS SING“</b> – Internat. Adventsliedersingen der ACKH – Chor der Äthiopisch-Orthodoxen Twahedo-Gemeinde, Chor der Finnischen Seemannsmission, Chor des African Christian Council Hamburgs – anschl. Empfang  |
| Mi 05.12.   | 18:30 | <b>MITTWOCHSMESSE</b> – P Christian Schoberth  |
| Sa 08.12.   | 16:00 | <b>ADVENTSLIEDER</b> – zum Mitsingen – mit Katja Protzen   |
|   | 19:00 | <b>ADVENTSMUSIKEN IM KERZENSCHNITT</b> – A Festival of nine Lessons and Carols – Hamburger Bachchor St. Petri, Petri Brass, Tjark Pinne (Orgel), Ltg.: Geoffrey Holroyd und Thomas Dahl – Eintritt frei, Spende erbeten  |
| So 09.12.   | 10:00 | <b>„ES IST ANDERS ...“</b> – Evangelische Messe – Pn Erneli Martens – Jes. 35, 3-10 – Collegium vocale St. Petri, Ltg.: Kantor L. Henke – KMD Th. Dahl (Orgel)   |
| 2. Advent   | 12:00 | <b>ADVENTSKONZERT</b> – Musikcorps der Freiwilligen Feuerwehr Bramfeld, Ltg.: Manfred Schwarz – Eintritt frei  |
|   | 14:00 | <b>GOTTESDIENST DER LETTISCHEN GEMEINDE</b>  |
|   | 15:00 | <b>ADVENTSLIEDER</b> – zum Mitsingen – mit Lukas Henke   |
|   | 17:15 | <b>GOTTESDIENST IM ANDEREN ADVENT</b> – „Der stocksaurer Psalmist“ – Impuls: Helmut Röhrbein-Viehoff – Leitung: P em. Rolf-Dieter Seemann – Thomas' Friends Of Gospel, Ltg.: Thomas Faßnacht – ohne Abendmahl  |
| Di 11.12.   | 19:30 | <b>WEIHNACHTSKONZERT</b> – Symph. Chor, Ltg.: Matthias Janz – Karten ab 11,20 Euro   |
| Mi 12.12.   | 18:30 | <b>MITTWOCHSMESSE</b> – P em. John W. Siegmund   |
| Do 13.12.   | 17:45 | <b>BIBELGESPRÄCHSKREIS</b> – Pn Gunhild Warning – Bistro im St. Petri Haus   |
| Fr 14.12.   | 19:30 | <b>LUCIA-KONZERT DER SCHWEDISCHEN KIRCHE IN HAMBURG</b> – Karten: 17 Euro (erm. 7,50 Euro), VVK u.a. im Kirchenbüro, AK  |
| Sa 15.12.   | 13:00 | <b>GEBET MIT LIEDERN AUS TAIZÉ</b> – Altarraum in der Kirche   |
|   | 14:00 | <b>GEWÖLBEFÜHRUNG</b> – mit dem Kirchenführungsteam – Eintritt frei, Spende erbeten – nicht barrierefrei, Anm. erforderlich unter Tel. 040 / 32 57 40-0  |
|   | 16:00 | <b>ADVENTSLIEDER</b> – zum Mitsingen – mit Thomas und Amelie Dahl  |
|   | 19:00 | <b>ADVENTSMUSIKEN IM KERZENSCHNITT</b> – Camille Saint-Saëns: Weihnachtsoratorium, Hugo Distler: Choralpartita „Es ist ein Ros' entsprungen“, Arcangelo Corelli: Weihnachtskonzert – Solisten – Collegium vocale und instrumentale St. Petri, Ltg.: Lukas Henke – Eintr.: 15 Euro (erm. 10 Euro), VVK nur im Kirchenb., AK |
| So 16.12.   | 10:00 | <b>„NEHMT EINANDER AN“</b> – Evangelische Messe – Pn Gunhild Warning – Römer 15, 4-13 – Hamburger Bachchor St. Petri, Ltg. und Orgel: KMD Thomas Dahl  |
| 3. Advent   | 15:00 | <b>ADVENTSLIEDER</b> – zum Mitsingen – mit Lukas Henke   |
|   | 17:15 | <b>GOTTESDIENST IM ANDEREN ADVENT</b> – „Die salzige Vielfalt“ – Impuls: Dr. Nils Petersen, Citykirche Rathauspassage – Leitung: Pn Gunhild Warning – Matthias Gruber (Saxophon) – ohne Abendmahl  |
| Mo 17.12.   | 19:00 | <b>KLUB Q</b> – Gemeinsamer Spaziergang – St. Petri Haus – Einlass ab 18.40 Uhr  |
| Di 18.12.   | 14:30 | <b>WIR ÜBER 60</b> – Weihnachtsfeier – Pn Gunhild Warning – St. Petri Haus   |
|   | 19:30 | <b>LIEBE, ALTE WEIHNACHTSLIEDER</b> – mit Quempassingen – Einzug mit brennenden Kerzen – Pia Salome Bohnert (Sopran), Sven Olaf Gerdes (Tenor) – Orchester – Hamburger Kinder- und Jugendkantorei, Ltg.: Lena Sonntag – Compagnia Vocale Hamburg, Ltg.: Hans-Jürgen Wulf – Karten: ab 12 Euro, VVK u.a. im Kirchenbüro, AK |
| Mi 19.12.   | 18:30 | <b>MITTWOCHSMESSE</b> – HP Dr. Jens-Martin Kruse   |
|   | 19:30 | <b>LICHTERGLANZ ZUR WEIHNACHTSZEIT</b> – Konzert mit Quempassingen – Einzug mit brennenden Kerzen – Cantemus Kinderchor, Kammerchor Musica Viva, u.a. – Karten: ab 16 Euro, VVK u.a. bei Konzertkasse Gerdes, AK   |
| Do 20.12.   | 19:00 | <b>WEIHNACHTSSPIEL FÜR PETRI-UND-DIE-WELT-BESUCHER</b> – St. Petri Haus  |
| Fr 21.12.   | 19:30 | <b>OFFENES GOSPELSINGEN</b> – mit Thomas Faßnacht – Saal im St. Petri Haus   |
| Sa 22.12.   | 16:00 | <b>ADVENTSLIEDER</b> – zum Mitsingen – mit Lena Sonntag  |
|   | 19:00 | <b>ADVENTSMUSIKEN IM KERZENSCHNITT</b> – Bach: Weihnachtsoratorium I-III; Magnificat D-Dur – Solisten – Hamburger Bachchor und Collegium musicum St. Petri, Ltg.: Thomas Dahl und Lukas Henke – Eintr.: ab 10 Euro, VVK u.a. im Kirchenb., AK  |
| So 23.12.   | 10:00 | <b>„MARIA LOBGESANG“</b> – Evang. Messe – P Reinhard Dircks – Lukas 1, (26-38) 39-56 – Hamburger Bachchor St. Petri, Ltg. und Orgel: KMD Thomas Dahl   |
| 4. Advent   | 15:00 | <b>ADVENTSLIEDER</b> – zum Mitsingen – mit Almut Stümke  |
|   | 18:00 | <b>ABENDGOTTESDIENST</b> – P Reinhard Dircks – mit Musikgruppe FelsenFest  |
| Mo 24.12.   | 14:00 | <b>FAMILIENGOTTESDIENST MIT KRIPPENSPIEL</b> – mit der Hamburger Kinder- und Jugendkantorei und der Kindertagesstätte St. Petri, Ltg.: Lena Sonntag – Pn Gunhild Warning – KMD Thomas Dahl (Orgel)   |
| Heiligabend   | 16:00 | <b>CHRISTVESPER MIT QUEMPASSINGEN</b> – HP Dr. Jens-Martin Kruse – Hamburger Bachchor St. Petri, Arion-Chor des Johanneums, Ltg.: Hartwig Willenbrock, und Orchester – Gesamtlgt.: KMD Thomas Dahl   |
|   | 18:15 | <b>FESTESSEN AM HEILIGABEND FÜR MENSCHEN, DIE IN GEMEINSCHAFT FEIERN MÖCHTEN</b> – P Reinhard Dircks und Ralph Mächler – Ort: Kirche   |
|   | 23:00 | <b>CHRISTMETTE</b> – in liturgisch festlicher Form mit Abendmahl – Pn Gunhild Warning – 1. Timotheus 3, 16 – Schola St. Petri, Leitung und Orgel: KMD Thomas Dahl  |
| Di 25.12.   | 11:00 | <b>ORGELMESSE „NOËL À PARIS“</b> – Werke von Couperin, Messiaen, Demessieux – P Reinhard Dircks – 1. Johannes 1, 1-5. 9-14 (16-18) – KMD Thomas Dahl (Orgel)   |
| 1. Weihnachtstag  | 10:00 | <b>„GELOBET SEIST DU, JESU CHRIST“</b> – Evangelische Messe – HP Dr. Jens-Martin Kruse – Römer 1, 1-7 – mit Musikgruppe FelsenFest – Kantor Lukas Henke (Orgel)  |
| Mi 26.12.   | 10:00 | <b>„ES IST EIN WEINEN IN DER WELT“</b> – Evangelische Messe – HP Dr. Jens-Martin Kruse – Matthäus 2, 13-18 (19-23) – Kantor Lukas Henke (Orgel)  |
| 1. Stg. n.d. Christfest                                 | 18:00 | <b>ABENDGOTTESDIENST</b> – Pn Gunhild Warning – mit Musikgruppe FelsenFest   |
| Mo 31.12.   | 18:00 | <b>BACHKANTATENGOTTESDIENST</b> – „Gottes Zeit ist die allerbeste Zeit“, BWV 106 – Pn Gunhild Warning – Jesaja 51, 4-6 – Solisten – Kleiner Chor und Barockensemble St. Petri, Ltg. und Orgel: KMD Thomas Dahl   |
| Altjahrsabend   | 21:00 | <b>„VON GOTT WILL ICH NICHT LASSEN“</b> – Thomas Dahl spielt aus den Leipziger Chorälen von J. S. Bach – Karten: 10 Euro (erm. 7 Euro), VVK nur im Kirchenb., AK   |
| Di 01.01.   | 18:00 | <b>„AUF GEHT'S! – GETROST UND UNVERZAGT“</b> – Evangelische Messe – HP Dr. Jens-Martin Kruse – Josua 1, 1-7 – N. N. (Orgel)  |
| Neujahrstag   | 18:30 | <b>MITTWOCHSMESSE</b> – P Tobias Götting   |
| Mi 02.01.   | 18:30 | <b>MITTWOCHSMESSE</b> – P Tobias Götting   |
| Do 03.01.   | 13:15 | <b>KUNST AM MITTAG</b> – Kirchenführung kurz & knapp – „Die Hl. Drei Könige“   |
|   | 19:00 | <b>ST. PETRI UND DIE WELT</b> – Ltg.: Bärbel Keibel – Herrensaal der Kirche  |
| So 06.01.   | 10:00 | <b>„MACHE DICH AUF, WERDE LICHT!“</b> – Ev. Messe in liturg. festl. Form – mit Werken von Bach, Reger, Parry – Pn Gunhild Warning – Matthäus 2, 1-12 – Hamburger Bachchor St. Petri, Ltg. und Orgel: KMD Thomas Dahl – anschl. Kirchencafé   |
| Epiphania   | 11:30 | <b>KIRCHENFÜHRUNG</b> – mit Norbert Lehmkuhl – Treffpunkt: Turmhalle   |
|   | 18:00 | <b>ABENDGOTTESDIENST</b> – Pn Gunhild Warning – Musikgruppe FelsenFest   |
| Mo 07.01.   | 17:15 | <b>ÖKUMENISCHE KURZANDACHT</b> – Susanne Hergoss, Angl. Kirche St. Th. Becket  |
|   | 19:00 | <b>KLUB Q</b> – Gesprächskreis über Lebensfragen – St. Petri Haus – Einlass ab 18.40 Uhr   |
| Mi 09.01.   | 18:30 | <b>MITTWOCHSMESSE</b> – LtP Ralf Brinkmann   |
|   | 19:00 | <b>HILFREICH MITEINANDER SPRECHEN</b> – siehe Text nebenan   |
| Do 10.01.   | 17:45 | <b>BIBELGESPRÄCHSKREIS</b> – Pn Gunhild Warning – Bistro im St. Petri Haus   |
| So 13.01.   | 10:00 | <b>„DER ÜBERGANG“</b> – Evangelische Messe – P Reinhard Dircks – Josua 3, 5-11. 17 – Kantor Lukas Henke (Orgel)  |
| 1. Stg. n. Epiphania                                    | 14:00 | <b>GOTTESDIENST DER LETTISCHEN GEMEINDE</b>  |
|   | 18:00 | <b>ABENDGOTTESDIENST</b> – P Reinhard Dircks – Musikgruppe FelsenFest  |
| Mo 14.01.   | 19:00 | <b>KLUB Q</b> – Kreativabend – St. Petri Haus – Einlass ab 18.40 Uhr   |
| Di 15.01.   | 14:30 | <b>WIR ÜBER 60</b> – „Suche Frieden und jage ihm nach“ – Pn G. Warning – St. Petri Haus  |
| Mi 16.01.   | 18:30 | <b>MITTWOCHSMESSE</b> – P Christian Schoberth  |
| Do 17.01.   | 15:00 | <b>KIRCHENFÜHRUNG</b> – mit Paul Tiefenbacher – Treffpunkt: Turmhalle  |
| Fr 18.01.   | 19:00 | <b>KLANGRÄUME – 4. ABEND: DACHSTUHL</b> – Flöte im Dialog – Hannah Elisabeth Bernitt – Eintritt: 12 Euro (erm. 8 Euro), VVK im Kirchenbüro   |
|   | 19:30 | <b>OFFENES GOSPELSINGEN</b> – mit Thomas Faßnacht – Saal im St. Petri Haus   |
| Sa 19.01.   | 13:00 | <b>GEBET MIT LIEDERN AUS TAIZÉ</b> – Altarraum in der Kirche   |
| So 20.01.   | 10:00 | <b>„SEID NICHT TRÄGE IN DEM, WAS IHR TUN SOLLT“</b> – Evang. Messe – HP Dr. J.-M. Kruse – Römer 12, 9-16 – Hamb. Bachchor St. Petri, Ltg. und Orgel: KMD Th. Dahl  |
| 2. Stg. n. Epiphania                                    | 18:00 | <b>GOSPELGOTTESDIENST</b> – HP Dr. Jens-Martin Kruse – Musikgruppe FelsenFest  |
| Mo 21.01.   | 19:00 | <b>PETRI-FORUM</b> – „Vatikan von innen: Ein Gespräch über den Glauben, Papst Franziskus und die kleinste Armee der Welt“ – mit René Ochsenbein, Student der katholischen Theologie in Chur und ehemaliger Schweizer Gardist   |
|   | 19:00 | <b>KLUB Q</b> – Gesprächskreis über Lebensfragen – St. Petri Haus – Einlass ab 18.40 Uhr   |
| Mi 23.01.   | 18:30 | <b>MITTWOCHSMESSE</b> – P em. John W. Siegmund   |
| Do 24.01.   | 17:45 | <b>BIBELGESPRÄCHSKREIS</b> – Pn Gunhild Warning – Bistro im St. Petri Haus   |
| So 27.01.   | 10:00 | <b>„DER HEILIGE GEIST TRÄGT TRAUER“</b> – Evangelische Messe – Pn Gunhild Warning – Epheser 4, 25-32 – KMD Thomas Dahl (Orgel)   |
| Tag des Gedenkens für die Opfer des Nationalsozialismus | 18:00 | <b>ABENDGOTTESDIENST</b> – Pn Gunhild Warning – mit Musikgruppe FelsenFest   |
| Mo 28.01.   | 19:00 | <b>KLUB Q</b> – Kreativabend – St. Petri Haus – Einlass ab 18.40 Uhr   |
| Mi 30.01.   | 18:30 | <b>MITTWOCHSMESSE</b> – P em. Ulf Priemer  |
| So 03.02.   | 10:00 | <b>„GOTT IST TREU“</b> – Evang. Messe in liturgisch festl. Form – HP Dr. J.-M. Kruse – 1. Korint. 1, 4-9 – Coll. voc. St. Petri, Ltg.: Kantor L. Henke – KMD Th. Dahl (Orgel)  |
| 5. Stg. v. d. Passionsz.                                | 19:00 | <b>55. ST.-ANSGAR-VESPER</b> – Werke von Kaminski, aus der russisch-orthodoxen Tradition sowie Gregorianischer Choral – Predigt: Priesterin Prof. Dr. Angela Berlis, Alt-Katholische Kirche Deutschland – Veranstaltung der ACKH   |

### ADVENTSLIEDER-SINGEN

Wer selbst adventliche und weihnachtliche Musik in St. Petri singen möchte, ist zu den Gottesdiensten eingeladen und ganz besonders zu den „Adventsliedern zum Mitsingen“

*an jedem Adventssamstag um 16 Uhr und Adventssonntag um 15 Uhr*

Eintritt frei, Spenden willkommen

### ADVENTSMUSIKEN IM KERZENSCHNITT

Es ist gute Tradition geworden, dass die vier Adventssamstage an St. Petri von Kerzenlicht und berührender Musik erleuchtet werden.

So macht in diesem Jahr Klaus Müller, Domorganist in Lübeck, den Auftakt mit adventlicher Orgelmusik. Die beiden letzten Samstage stehen ganz im Zeichen der beiden großen Weihnachtsoratorien von Camille Saint-Saëns und Johann Sebastian Bach. Zum letzteren gesellt sich in diesem Jahr seit langer Zeit einmal wieder das Bach'sche Magnificat.

Am 8. Dezember feiern wir zusammen mit dem Hamburger Bachchor „A Festival of nine Lessons and Carols“; eine anglikanische Advents-andacht mit Lesungen, vorgetragen durch alle Generationen und Positionen hindurch, vom kleinen Kind bis zur Bischöfin. Umrahmt werden diese Lesungen durch anglikanische Carols; glanzvolle Advents- und Weihnachtslieder mit Chor, Blechbläsern und Orgel.

*An jedem Adventssamstag um 19 Uhr*



### GOTTESDIENSTE IM ANDEREN ADVENT

Auch in diesem Jahr findet wieder die ökumenische Aktion „Der Andere Advent“ statt. Neu ist, dass die „Gottesdienste im Anderen Advent“ jeweils um 17.15 Uhr beginnen. Sie werden ungefähr 45 Minuten dauern. Vertraut sind der Impuls zum Thema der Woche – in diesem Jahr „süß – sauer – salzig“ – sowie besondere Musik in diesem Gottesdienst. Eingeladen sind alle, die im Trubel der Adventszeit ein wenig Pause, Zeit zur Besinnung und Anregung möchten, und ganz ausdrücklich auch diejenigen, die sonst zum Abendgottesdienst gekommen wären.

*Vom 1. bis 3. Adventssonntag um 17.15 Uhr*

Das Programm vom „Anderen Advent“ liegt in der Kirche aus.

### FESTESSEN AM HEILIG-ABEND IN DER KIRCHE

Pastor Reinhard Dircks, Ralph Mächler und das Vorbereitungsteam laden alle zum Festessen in die Kirche ein, die Heiligabend in Gemeinschaft feiern möchten. Eine Anmeldung ist nicht erforderlich.

*Am Heiligabend, 24. Dezember, von 18.15 bis 21.15 Uhr*

### HILFREICH MITEINANDER SPRECHEN

Ab Januar bietet das Beratung- und Seelsorgezentrum seine erfolgreiche Kursreihe „Hilfreich miteinander sprechen“ an. Die Kurse führen in das „Personenzentrierte Gespräch“ nach Carl Rogers ein. Sie werden in mehreren Gruppen durchgeführt. Die Anmeldung zu den Kursen ist ab sofort über Telefon 040 / 32 50 38 78 möglich. Spenden erbeten: Richtwert 120 Euro.

*Am Mittwoch, 9. Januar, um 19 Uhr*

laden alle Kursteilnehmer/innen zur gemeinsamen Eröffnung ein. Pastor Reinhard Dircks führt in die Kunst des Zuhörens und die Grundlagen der Kommunikation ein.

**Alle Gottesdienste werden mit Abendmahl gefeiert.**

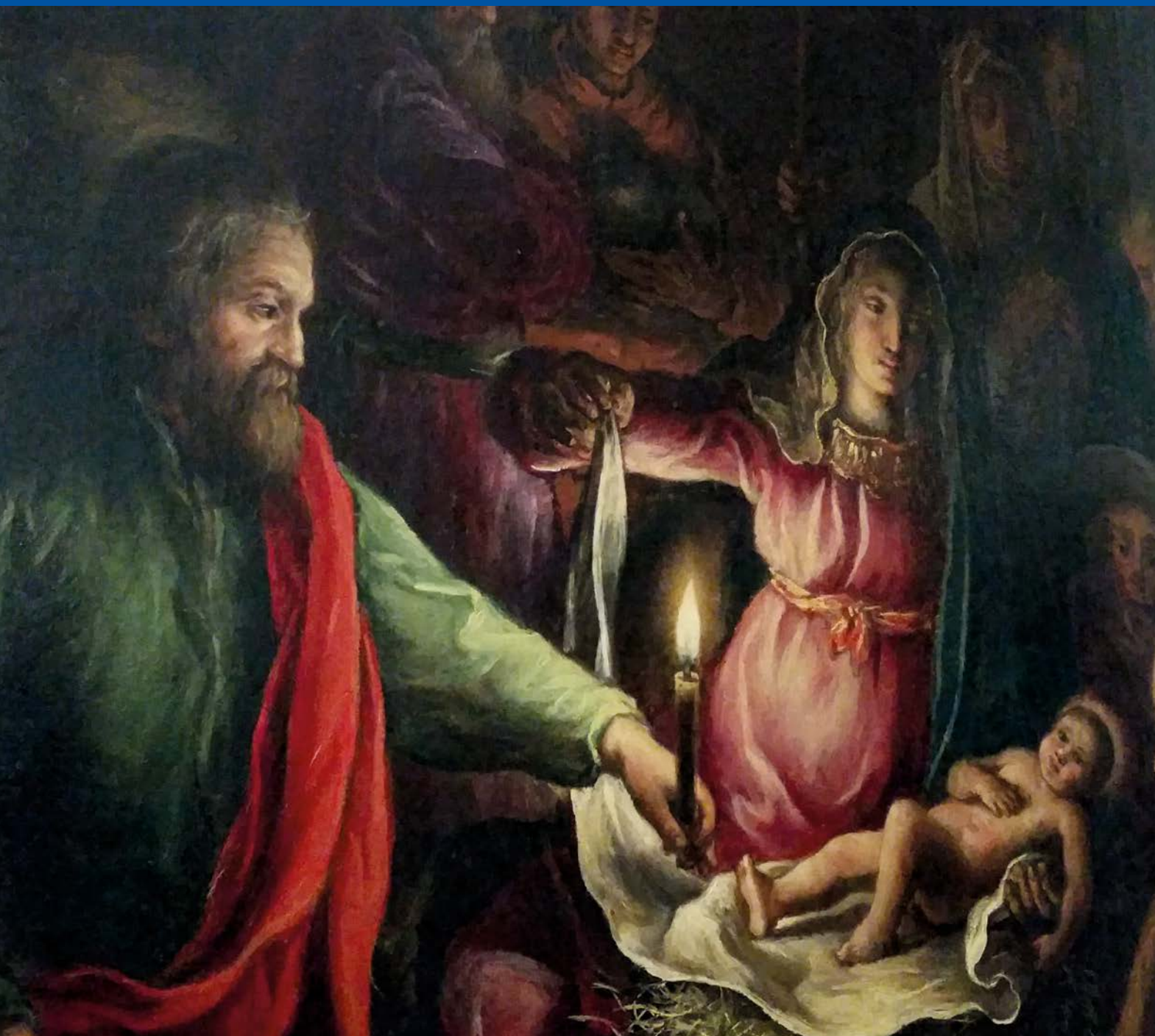

## MIT JOSEF DURCH DEN ADVENT

In den weihnachtlichen Krippen steht Josef meist im Hintergrund, wie jemand, der nicht viel zu sagen hat. Dieser Eindruck scheint dadurch bestätigt zu werden, dass in den Weihnachtsgeschichten alle Worte finden für das, was die Geburt Jesus in ihnen auslöst: Maria, die Hirten, die Könige. Nur Josef spricht nicht. Und doch arbeitet es wohl in ihm und davon erzählt der Evangelist Matthäus. Wenn wir uns im Advent auf das Kommen Gottes vorbereiten, dann kann es hilfreich sein, auch diese andere, uns eher fremde Perspektive des Josef in den Blick zu nehmen und uns von ihm weiter und tiefer in das Geheimnis von Weihnachten hineinfinden zu lassen.

Josef war mit Maria verlobt, so erzählt der Evangelist Matthäus, als diese – nicht von ihm – schwanger wurde. Wahrlich kein Traumstart für die Heilige Familie. Eher das Gegenteil. Die Geschichte scheint gar nicht beginnen zu können. Josef hätte es sich einfach machen können. Er hätte Maria ganz offiziell aus der Verlobung entlassen können. Dann wäre alles geklärt, zumindest für ihn: ‚Von mir ist Maria nicht schwanger. Soll sie zusehen, wie sie mit einem unehelichen Kind zurechtkommt! Niemand hätte Josef einen Vorwurf machen können. Aber sich so entscheiden, das wollte Josef nicht. Blieb noch die andere Möglichkeit: Er musste Maria heimlich verlassen und damit alle Schuld auf sich nehmen. So würden die Leute sagen: ‚Die arme Maria. Er hat sie sitzengelassen und sich aus dem Staub gemacht! Wie Josef sich seine Entscheidung überlegt, nimmt mich für ihn ein. Er verzichtet auf Vergeltung, obwohl er beschämt wurde. Josef ist, was man mit dem schönen Wort ‚rechtschaffen‘ beschreibt. Er will es im guten Sinne recht machen. Er will den Regeln der Gemeinschaft gerecht werden. Von daher ist klar: Trennung muss sein, wenn das Treueversprechen so offensichtlich gebrochen wurde. Aber Josef will zugleich auch Maria gerecht werden: Sie soll nicht vor aller Augen gedemütigt werden. Deshalb will er gehen, ohne Maria zu beschämen.

Doch die Geschichte geht anderes weiter. Ein Engel erscheint dem Josef im Traum. Josef hört ihm zu und lernt so, durch die vorfindliche Wirklichkeit hindurchzuschauen und die Geburt des Kindes mit der Liebe Gottes zusammenzubrin-

gen. Auf das, was Josef hört, antwortet er mit einer beeindruckenden und folgenreichen Entscheidung. Josef sagt nicht: ‚Ich bin dann mal weg‘, nein: Er sagt: ‚Ich bleibe dann mal hier!‘ Er bleibt bei Maria. Er bleibt bei Jesus. Josef bleibt, weil er glaubt.

Manchmal stehen wir Gottes Wegen genauso ratlos gegenüber wie Josef. Manchmal entdecken wir nicht einmal, dass Gott anwesend ist. Damit aber muss es nicht sein Bewenden haben. Der Weg, den Josef geführt wurde, könnte auch unserer werden. Dieser Weg führt über das Hören auf Gottes Wort zum Glauben an Gottes Treue und Liebe.

Ein solches Hören – das gelingt nicht mal so eben zwi-schendurch oder mitten in meine Geschäftigkeit hinein. Denn Gott legt es nicht darauf an, die Geräusche unserer lauten Welt zu übertönen. Sein Reden ist in der Regel so leise, dass ein Mensch es sehr wohl überhören kann. Will ich einen Zugang zu dem finden, was Gott an Weihnachten zu uns sagt, dann brauche ich Zeit, Muße, Konzentration und die innere Bereitschaft, meine eigenen Pläne und Vorhaben mal zurück-zustellen und dem Wort Gottes in mir Raum zu geben. Josef ist ein gutes und hilfreiches Beispiel, um uns in diese besondere Weise des Hörens wieder einzuüben.

Es mag noch etwas Zeit sein, bis wir die Krippenfiguren unter dem Weihnachtsbaum aufbauen. Aber vielleicht holen Sie sich den Josef schon einmal hervor, auf dass er Sie durch den Advent begleitet und wir uns von ihm anregen lassen, unsere Herzen offen zu halten und empfänglich zu werden für das, was Gott für uns bereit hält. So kann sich erfüllen, dass auch wir am Heiligen Abend im Innern durch die Weihnachtsgeschichte berührt vor der Krippe Jesu zu stehen kommen und – mit den Worten Paul Gerhards – bekennen: „Ich sehe dich mit Freuden an und kann mich nicht satt sehen; und weil ich nun nichts weiter kann, bleib ich anbetend stehen. O dass mein Sinn ein Abgrund wär und meine Seel ein weites Meer, dass ich dich möchte fassen!“ (EG 37,4)

In diesem Sinn wünsche ich Ihnen einen anregenden und aufmerksamen Weg mit Josef durch den Advent und dann ein gesegnetes und friedliches Weihnachtsfest!

Mit herzlichen Grüßen, Ihr Hauptpastor Dr. Jens-Martin Kruse



## REGELMÄSSIGE VERANSTALTUNGEN

### IN DER KIRCHE

|                            |   |   |                                     |
|----------------------------|---|---|-------------------------------------|
| Mittagsgebet               |   | Mo–Fr   | 13:00 Uhr                           |
| Gebet                      | mit Liedern aus Taizé   | 3. Sonnabend im Monat   | 13:00 Uhr                           |
| Hör Zeit                   | 15 Minuten für Kopf und Herz  | Mo, Di, Fr  | 17:15 Uhr                           |
| Friedensgebet              |   | donnerstags   | 17:15 Uhr                           |
| Ökumenische Kurzandacht    |   | 1. Montag im Monat  | 17:15 Uhr                           |
| Stunde der Kirchenmusik    |   | mittwochs   | 17:15 Uhr                           |
| Kinder- und Jugendkantorei | Jugendkantorei (ab 7. Klasse)<br>Leitung: Kantorin Lena Sonntag             | donnerstags   | 18:00 Uhr                           |
| St. Petri und die Welt     | Themenabend für Kopf und Herz – Leitung: Bärbel Keibel                      | 1. Donnerstag im Monat  | 19:00 Uhr                           |
| Mittwochsmesse             | am letzten Mittwoch im Monat mit Mögl. zur Einzelbeichte                    | mittwochs   | 18:30 Uhr                           |
| Kirchenführung             | Kunst am Mittag – Kirchenführung kurz & knapp<br>Von Ansgar bis Zimbelstern | 1. Donnerstag im Monat<br>3. Donnerstag im Monat<br>1. Sonntag im Monat | 13:15 Uhr<br>15:00 Uhr<br>11:30 Uhr |

### IM ST. PETRI HAUS

|                              |   |                                 |                        |
|------------------------------|---|---------------------------------|------------------------|
| Hamburger Bachchor St. Petri | Leitung: KMD Thomas Dahl  | donnerstags                     | 19:30 Uhr              |
| Collegium musicum St. Petri  | Leitung: KMD Thomas Dahl  | mittwochs                       | 20:00 Uhr              |
| Collegium vocale St. Petri   | Leitung: Kantor Lukas Henke   | dienstags                       | 19:45 Uhr              |
| Kinder- und Jugendkantorei   | Zimbelsternchen (ab 4. J.), Kinderkantorei (Schulkinder 1. bis 3. Klasse) und Currende (4. bis 6. Klasse)<br>Leitung: Kantorin Lena Sonntag<br>weitere Gruppen proben in St. Katharinen, Infos im Kirchenbüro | mittwochs und<br>donnerstags    |                        |
| Bibelgesprächskreis          | Leitung: Pastorin Gunhild Warning   | 2. + 4. Donnerstag<br>im Monat  | 17:45 Uhr              |
| Wir über 60                  | Themen siehe Terminübersicht – Pastorin Gunhild Warning   | 3. Dienstag im Monat            | 14:30 Uhr              |
| Musikgruppe FelsenFest       | mit Thomas Faßnacht, Tel.: 040/76 75 45 93<br>Offenes Gospelsingen  | freitags<br>3. Freitag im Monat | 19:30 Uhr<br>19:30 Uhr |

### IM BERATUNGS- UND SEELSORGEZENTRUM (BSZ)

|                           |   |          |           |
|---------------------------|---|----------|-----------|
| Offene Beratung           | Persönliche Beratung ohne Voranmeldung im St. Petri Haus<br>Mo – Sa 11–18 Uhr, Mi 11 – 21 Uhr, So u. Feiertage 11:30–15 Uhr |          |           |
| Klub Q                    | Kreativklub für Kunst, Unterhaltung und Lebensfragen  | montags  | 19:00 Uhr |
| Al-Anon Selbsthilfegruppe | für Angehörige und Freunde von Alkoholikern<br>Tel.: 040/271 33 54  | freitags | 19:30 Uhr |

## ANSPRECHPERSONEN

### PFARRAMT

Hauptpastor  
Dr. Jens-Martin Kruse  
Telefon 040/32 5 740-12  
kruse@sankt-petri.de

Pastor Reinhard Dircks  
Telefon 040/32 57 40-17  
dircks@sankt-petri.de

Pastorin Gunhild Warning  
Telefon 040/32 57 40-14  
warning@sankt-petri.de

### zugeordnet

Pastorin Erneli Martens  
Notfallseelsorge/  
Landesfeuerwehrpastorin  
Telefon 040/428 51 40 51  
erneli.martens@feuerwehr.hamburg.de

Pastor Ralf Brinkmann  
Geschäftsführer des Kirchenkreisverbandes Hamburg  
Telefon 040/306 20 10 00  
rbrinkmann@kirche-hamburg.de

### KÜSTER

Martin Meier  
Gérard van den Boom  
Telefon 040/32 57 40-20  
kuester@sankt-petri.de

### KIRCHENMUSIK

KMD Thomas Dahl  
Kantor und Organist  
Telefon 040/32 57 40-13  
und 040/27 31 10  
kirchenmusik@sankt-petri.de

### Kantor Lukas Henke

Zweiter Kirchenmusiker  
henke@sankt-petri.de

Hamburger Kinder- und Jugendkantorei  
Kantorin Lena Sonntag  
Telefon 040/30 37 47-32  
kontakt@kinderkantorei-hamburg.de  
www.kinderkantorei-hamburg.de

### HERAUSGEBER

Hauptkirche St. Petri  
Bei der Petrikirche 2  
20095 Hamburg

### ST. PETRI HAUS

Bei der Petrikirche 3  
20095 Hamburg

### ST. PETRI GEMEIN-SCHAFTS-GRABSTÄTTE

Erste Informationen bei  
Gérard van den Boom und  
Pastor Reinhard Dircks

### BANKVERBINDUNGEN

Hauptkirche St. Petri  
SCHARLAU GmbH  
Evangelische Bank e.G.  
BIC GENODEFIEK1  
IBAN DE89 5206 0410 3806 4460 19

Hauptkirche St. Petri  
Hamburger Sparkasse  
BIC HASPDE33HAN  
IBAN DE85 2005 0550 1082 2414 70

### ÖFFNUNGSZEITEN DER KIRCHE

Mo, Di, Do, Fr 10 – 18:30 Uhr  
Mi 10 – 19 Uhr  
Sa 10 – 17 Uhr  
So 9 – 20 Uhr

### PETRI-SHOP UND TURM

Mo bis Sa 11 – 17 Uhr  
So 11:30 – 17 Uhr

### KIRCHENBÜRO

in der Hauptkirche St. Petri  
Bei der Petrikirche 2  
Dagmar Loga-Haenel  
Anke Friedling  
Mo, Di, Mi, Fr 11 – 13 Uhr  
Do 15 – 17 Uhr  
Telefon 040/32 57 40-0  
Telefax 040/32 57 40-30  
info@sankt-petri.de  
www.sankt-petri.de

### REDAKTION

Bucan Design GmbH  
www.bucan.de

### GESTALTUNG

Bucan Design GmbH  
www.bucan.de

### BILDER

Titel: Andreas Costanzo  
Innen: Martin Meier

### DRUCK

SCHARLAU GmbH  
20097 Hamburg  
Telefon 040/23 13 13  
www.scharlau.de

### BERATUNGS- UND SEELSORGEZENTRUM

Offene Beratung:  
Mo – Sa 11 – 18 Uhr  
Mi 11 – 21 Uhr  
So 11:30 – 15 Uhr  
Bei der Petrikirche 3  
20095 Hamburg  
Telefon 040/32 50 38-70

BSZ-Sekretariat  
Karola Brandt  
Telefon 040/32 50 38-75  
Fax 040/32 50 38-80  
bsz@sankt-petri.de

Pastor Reinhard Dircks  
Telefon 040/32 57 40-17  
dircks@sankt-petri.de

Dipl.-Psych. Matthias Schmidt  
Telefon 040/32 50 38-73  
schmidt@sankt-petri.de

### STIFTUNG MENSCH IN NOT

Persönliche Beratung  
im St. Petri Haus:  
Mi 10 – 12 Uhr

### KINDERTAGESSTÄTTE

Bei der Petrikirche 3a  
20095 Hamburg  
Karin Müller-Körber  
Telefon 040/188 88 66  
Telefax 040/188 88 688  
kita@sankt-petri.de  
Mo – Do 07:30 – 17:30 Uhr  
Fr 07:30 – 17:00 Uhr

